

Es verstarb aus dem
Gemeindeviertel Christ König
 Das wird nur in der Druckversion veröffentlicht
 Herr, schenke ihr das Ewige Leben.

Öffnungszeiten der Büros vom 26.09.2022—30.09.2022

Pfarrbüro Herz Jesu
 Montag bis Freitag:
 vormittags von 9:00 Uhr bis 12:30 Uhr und am
 Montag, Dienstag und Donnerstag
 nachmittags von 14:00 Uhr bis 17:00 Uhr
Das Pfarrbüro Herz Jesu ist am Mittwoch wegen eines Betriebsausfluges geschlossen.

Kontaktbüro St. Maria Hilf
 Montagvormittag von 09:00 Uhr bis 12:30 Uhr geöffnet.
Kontaktbüro Christ König
 Dienstagvormittag von 09:00 Uhr bis 12:30 Uhr
 geöffnet.
Kontaktbüro St. Michael
 Donnerstagvormittag von 09:00 Uhr bis 12:30 Uhr
 geöffnet.

Am Montag den 26.09.2022 kann es zu Beeinträchtigung der telefonischen Erreichbarkeit des Pfarramtes Herz Jesu kommen. Wir bitten um Verständnis.

Seniorentanz - Tanzende Gemeinde:
 Leider fällt das Tanzen am 28. September aus persönlichen Gründen unserer Tanzleiterin aus. Zu unserem nächsten Termin am 19. Oktober laden wir Sie von 14:00 - 16:00 Uhr herzlich ein. Im kath. Stadthaus, Laurentiusstr. 7.

20 Jahre Bergische Synagoge – Eine Konzertreihe erinnert. Sie startet am 25. September 2022 um 16:00 Uhr mit einem Konzert in der Gemarker Kirche. Es spielt das Oktett „Gib Acht“ des Wuppertaler Saxophonorchesters

	Öffnungszeiten Donnerstag: 15:30 – 18:00 Uhr Sonntag: 11:00 – 13:00 Uhr
	Bücherei im Gemeindezentrum Christ König ☎272 13 99 Öffnungszeiten: Do: 15:30 - 17:00 Uhr SA: 17:00 - 18:00 Uhr SO 10:15 - 11:45 Uhr
	„Eine Welt Stand“ im Gemeindezentrum Christ König Öffnungszeiten: Sonntags nach der hl. Messe bis 11:15 Uhr

SAX FOR FUN unter der Leitung von Thomas Voigt.
 Ein abwechslungsreiches Programm – mal heiter, mal besinnlich.
 Der Eintritt beträgt 12 € (erm. 10 €). Karten sind an der Abendkasse und im Vorverkauf über Wuppertal-live und bei Landsiedel-Becker, Werther Hof 13, Wuppertal-Barmen erhältlich.

Die Aktion neue Nachbarn lädt jeden Dienstag von 10:00 bis 11:30 Uhr zum ‚Teesalon‘ für Geflüchtete und Ehrenamtliche in die LauBe, Laurentiusstr. 7, ein.

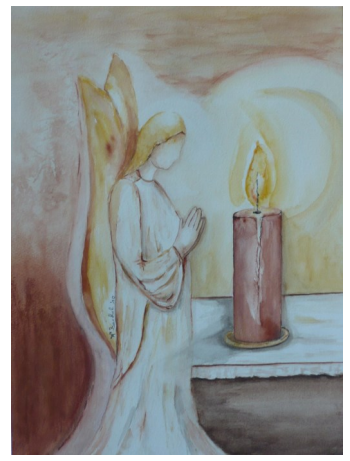

Ltd. Pfarrer Dr. Bruno Kurth.....	698 100
Verwaltungsleiterin Melanie Müller-Spahn	698 10 23
Pfr. Bernhard Strunk	37 133 35
Pfr. Ludger Ganschmietz.....	52 70 733
Pfr. Thorben Pollmann	698 10 24
Kpl. Paul Gokok	698 10 108
Kpl. Lars Spohr.....	698 10 25
Diakon Philipp Jeffré	29 99 58 55
Gemeindereferentin Daniela Löhr.....	29 54 249
Sr. Janet Nkpekal Ayim	698 10 109
Pastoralreferent Thomas Otten.....	695 16 804
Wuppertaler Krankensalbung.....	0171 9 32 77 32
TelefonSeelsorge (gebührenfrei wählen - rund um die Uhr):	0800 - 111 0 111

Herz Jesu
 Ludwigstr. 56b, 42105 Wuppertal..... 69 81 00
E-mail: Pfarramt@herz-jesu-wuppertal.de
Öffnungszeiten des Pfarramts:
 Montag bis Freitag von 9 - 12:30 Uhr sowie
 Montag, Dienstag und Donnerstag von 14:00 - 17:00 Uhr
 Kindertagesstätte Herz Jesu 45 69 44

St. Maria Hilf
 Höhenstr. 58, 42111 Wuppertal 2 77 50 88
Öffnungszeiten des Büros:
 Montag von 9 - 12:30 Uhr und von 14:00 - 17:00 Uhr

Christ König
 Kirche: Nevigeser Str. 300
 Büro: Westfalenweg 20, 42111 Wuppertal 7 28 60
Öffnungszeiten des Büros:
 Dienstag von 9 - 12:30 Uhr und von 14:00 - 17:00 Uhr
 Kindertagesstätte Christ König 2 72 17 57

St. Michael
 Kirche: Leipziger Str. 43, 42109 Wuppertal
 Büro: Leipziger Str. 45, 42109 Wuppertal..... 7 57 07
Öffnungszeiten des Büros:
 Donnerstag von 9 - 12:30 Uhr und von 14:00 - 17:00 Uhr
Kirche St. Johannes d. Evangelist,
 Am Deckershäuschen 94, 42109 Wuppertal
 Kindertagesstätte Roncalli 70 06 66



Blickpunkt

Katholische Kirchengemeinde Herz Jesu Wuppertal
 www.herz-jesu-wuppertal.de
 Pfarrbüro: Tel. 698 100, Email: pfarramt@herz-jesu-wuppertal.de

Gottesdienste und Termine
 vom
24. September bis 02. Oktober 2022



„Er befiehlt seinen Engeln, dich zu behüten auf all deinen Wegen.“ Psalm 91.11

Am Donnerstag feiert die Kirche das Fest der Erzengel Michael, Gabriel und Rafael und am Samstag den Gedenktag Hl. Schutzengel.

Der Engel ist eine Bote Gottes. Jeder Mensch kann und soll das sein, durch das Aussäen von Liebe. Gott ist die Liebe und wo Liebe ist, da ist unser Herr Jesus Christus ganz nahe.

Michael bedeutet, wer ist wie Gott. Wenn wir dies begreifen und uns verinnerlichen, dass nichts ihm gleichkommt, werden wir davor bewahrt die irdischen Güter in falscher Weise zu gebrauchen.

Alles, was ist, auch wir selber, wäre nicht, wenn Gott es nicht erschaffen hätte. In allem leuchtet uns die Kraft Gottes (=Gabriel) auf. Insbesondere in Jesus Christus, der am Kreuz Tod und Sünde besiegte. Dadurch hat er uns geheilt (Rafael=Gott heilt). Das verlorene Paradies haben wir durch ihn zurückbekommen.

In seinem Schutz sind wir geborgen. Durch seine Güte können wir den uns anvertrauten Schwestern und Brüdern Schutzengel sein.

So behüte und beschütze uns alle der allmächtige Gott.

Benedictus



Gottesdienste

Samstag, 24. September 2022

11:00 Uhr Rosenkranzgebet Kath. Friedhof Hochstraße
17:00 Uhr Sonntagvorabendmesse Kirche St. Johannes der Evangelist (BS)

Sonntag, 25. September 2022 - 26. Sonntag im Jahreskreis

L1: Am 6,1a.4-7, - APs: Ps 146 (145), 6-7.8-9a.9b-10 (Kv: 1) - L2: 1 Tim 6,11-16 - Ev: Lk 16,19-31

Kollekte: Kirchengemeinde

09:30 Uhr Hl. Messe Kirche St. Maria Hilf (TP)
09:30 Uhr Hl. Messe, anschließend Pfarrtreff Kirche Christ König (BK)
11:30 Uhr Hl. Messe Kirche Herz Jesu (Grü)
11:30 Uhr Hl. Messe Kirche St. Michael (LS)
12:30 Uhr Taufe Kirche St. Michael (LS)
13:30 Uhr Hl. Messe in englischer Sprache Kirche Herz Jesu (PG)

Dienstag, 27. September 2022 - Weihe der Kölner Domkirche

08:00 Uhr Hl. Messe Kirche Herz Jesu (PG)
08:10 Uhr Schulgottesdienst der 2. Kl. Kirche St. Maria Hilf
09:30 Uhr Hl. Messe Feuchter-Stiftung (LS)
15:00 Uhr Rosenkranzgebet Kirche Christ König

Mittwoch, 28. September 2022

09:00 Uhr Frauenmesse Kirche Christ König (Grü)

Donnerstag, 29. September 2022 - Hl. Michael, Hl. Gabriel und Hl. Rafael, Erzengel

L1: Dan 7, 9-10.13-14 oder Offb 12, 7-12a - APs: Ps 138 (137), 1-2b.2c-3.4-5 (R: vgl. 1b) - Ev: Joh 1, 47-51

19:00 Uhr Hl. Messe Kirche Herz Jesu (LS)

Freitag, 30. September 2022

08:10 Uhr Schulgottesdienste auf dem Schulhof Kirche St. Maria Hilf (LS)
11:00 Uhr Trauerfeier mit anschl. Urnenbeisetzung Ev. Friedhof Bredtchen
14:00 Uhr Trauung Kirche St. Maria Hilf (LS)
17:30 Uhr Rosenkranz, Anbetung und Beichtgelegenheit Kirche Herz Jesu (LS)
18:15 Uhr Hl. Messe Kirche Herz Jesu (LS)

Samstag, 1. Oktober 2022

11:00 Uhr Rosenkranzgebet Kath. Friedhof Hochstraße
17:00 Uhr Sonntagvorabendmesse **Türkollekte: Amare** Kirche St. Johannes der Evangelist (LS)

Sonntag, 2. Oktober 2022 - 27. Sonntag im Jahreskreis

L1: Hab 1,2-3; 2,2-4, - APs: Ps 95 (94), 1-2.6-7c.7d-9 (Kv: vgl. 7d.8a) - L2: 2 Tim 1,6-8.13-14 - Ev: Lk 17,5-10

Kollekte: Kirchengemeinde

09:30 Uhr Hl. Messe Kirche St. Maria Hilf (BK)
09:30 Uhr Hl. Messe, anschl. Pfarrtreff Kirche Christ König (TP) (PJ)
11:30 Uhr Hl. Messe Kirche Herz Jesu (BS)

11:30 Uhr Hl. Messe zum Erntedankfest und Feier des Patroziniums
anschließend "Kartoffelfest" mit Kartoffelsuppe Kirche St. Michael (LS)
13:30 Uhr Hl. Messe in englischer Sprache Kirche Herz Jesu (PG)
15:00 Uhr Taufe Kirche St. Maria Hilf (LS)

Abkürzungen und Kirchorte im Gottesdienstteil: LuV = Lebende u. Verstorbene / JG = Jahrgedächtnis / SWA = Sechswochenamt
StM = Stiftungsmesse / SchG = Schulgottesdienst / SVM = Sonntagsvorabendmesse / Christ König, Nevigeser Str. 300
Herz Jesu, Ludwigstr. 56 / St. Maria Hilf, Höhenstr. 58 / St. Michael, Leipziger Str. 41 / St. Johannes d. Ev., Am Deckershäuschen 92

Ltd. Pfarrer Dr. Bruno Kurth (BK), Pfr. Bernhard Strunk (BS), Pfr. Ludger Ganschietz (LG), Pfr. Dr. Michael Grütering (Grü), Pfr. Thorben Pollmann (TP),
Kpl. Paul Gokok (PG), Kpl. Lars Spohr (LS), Diakon Philipp Jefferé (PJ), Pfr. Marko Domazet-Lošo (MD), GR Daniela Löhr (DL), SR. Janet Ayim (JA), Thomas
Otten (TO)

Internationale Heilige Messe als Pontifikalamt mit Bischof Andrzej Siemieniewski

am **3. Oktober 2022** um **11:00 Uhr**

in der

Pfarrkirche Herz Jesu,

Ludwigstraße 56, 42105 Wuppertal

Anschließend

- Internationales Buffet und Grillen auf dem Pfarrhof
- Cafe und Kuchen im Pfarrsaal
- Ein buntes musikalisches Rahmenprogramm
- Kinderprogramm



Herzliche Einladung

Wir empfehlen das Tragen einer medizinischen Maske.