

# Pfarrnachrichten

vom 07. Februar bis 13. Februar 2026

St. Mariä Himmelfahrt  
Hückeswagen



St. Katharina  
Hückeswagen



St. Josef  
Vogelsmühle

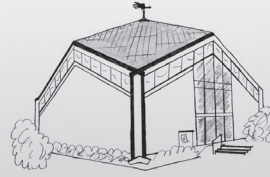

St. Marien  
Radevormwald

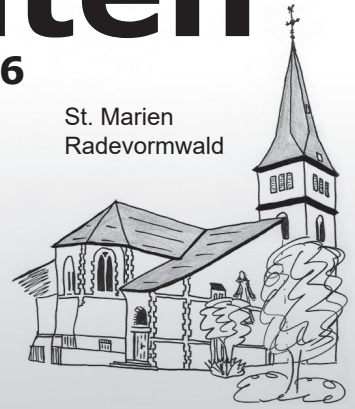

5. Sonntag im Jahreskreis

L1: Jes 58,7-10 / L2: Kor 2,1-5 / Ev: Mt 5,13-16

Thomas Plaßmann



„Nun sag', wie hast du's mit der Religion?" Die Gretchenfrage aus Goethes Faust. „Nun sag', wie hast du's mit deinem Glauben?" Die Gretchenfrage für jede Christin und jeden Christen. Glaubt man mir meinen Glauben oder kann man mit guten Siegchancen ge-

gen mich wetten? Glaube heißt: Wir sind doch nicht auf einen kurzen enthusiastischen Moment, auf ein High-Gegefühl reingefallen. Wir haben den Sinn des Lebens und der ganzen Welt in Christus entdeckt und erfahren. Das hat Konsequenzen. Wetten?

Beate Heinen



Es sind die kleineren Feste, die den Februar prägen: Das Fest der Darstellung des Herrn am 2. Februar, an dem die Kirche in Erinnerung an Simeon und Hanna den Tag des geweihten Lebens begeht. Am 3. Februar wird uns der Blasiussegen zugesprochen gegen Halskrankheiten und allem anderen, was uns bildlich gesprochen „im Halse steckenbleibt". Am 11. Februar gedenkt die Kirche Unserer Lieben Frau in Lourdes und feiert seit 1993 den Welttag der Kranken: Kleine Stationen auf unserem Glaubens- und Lebensweg mit und zu Gott.

Bibelwort: **Matthäus 5,13-16**

## AUSGELEGT!

**Wenn das Salz seinen Geschmack verliert, womit kann man es wieder salzig machen?**

Nach den berührenden Worten der Seligpreisungen scheint sich der Ton der Bergpredigt zu ändern. Neben den Zuspruch tritt der Anspruch: Wir sind Licht der Welt und Salz der Erde. Wie schon bei den Seligpreisungen kein „Ihr könnt das", sondern ein „Ihr seid es". Stimmt das denn für mein Leben? Wann bin ich Licht und Salz? Oder habe ich meine Wurzeln verloren?

Ein Licht, das erloschen ist, kann wieder entzündet werden, doch was ist mit Salz, das nicht

mehr salzt? Geht das überhaupt? Nein, reines Salz kann seine Salzigkeit nicht verlieren, da es eine chemisch stabile Verbindung ist und unbegrenzt haltbar ist. Ein interessanter Gedanke. Bin ich als Christ stabil, unbegrenzt haltbar? Bringe ich mich vielleicht nur zu wenig ein und mein Geschmack verschwindet wie zu wenig Salz in viel zu viel süßem Pudding?

Jesu Bilder laden zu vielen Gedanken ein und das sind keine Gedankenspielerien, sondern ich lerne mich selbst etwas besser kennen. Damit ich ein bisschen strahlender und würziger bin für meine Mitmenschen.

Michael Tillmann



# St. Marien, Radevormwald + St. Josef, Vogelsmühle

## SAMSTAG

07.02.2026

Ev.-ref. Kirche  
St. Marien  
St. Marien

11.00 Uhr  
**15.00 Uhr**  
16.15 Uhr

Ökumenische Marktandacht  
**Beichtgelegenheit** (Pastor Klein)  
Rosenkranzgebet

St. Josef

**17.00 Uhr**

**Vorabendmesse mit Erteilung des Blasiussegens**

## SONNTAG

08.02.2026

St. Marien

**10.00 Uhr**

**5. SONNTAG IM JAHRESKREIS**

**Heilige Messe mit Erteilung des Blasiussegens**  
- Gem. Jahrgedächtnis -

St. Marien

**18.00 Uhr**

**Heilige Messe für die LuV im SB mit Erteilung des Blasiussegens**

## DIENSTAG

10.02.2026

St. Marien

**18.30 Uhr**

**HL. Scholastika, Jungfrau**

**Heilige Messe**

## MITTWOCH

11.02.2026

St. Marien

**09.00 Uhr**

**Unsere Liebe Frau in Lourdes**

**Heilige Messe**

## DONNERSTAG

12.02.2026

St. Marien

**09.00 Uhr**

**Heilige Messe**

## FREITAG

13.02.2026

St. Marien

**11.00 Uhr**

**Heilige Messe**

## SAMSTAG

14.02.2026

Ev.-ref. Kirche  
St. Marien  
St. Marien  
St. Josef

11.00 Uhr  
16.15 Uhr  
**17.00 Uhr**

**Valentinstag/Hl. Cyrill und Hl. Methodius, Schutzpatrone Europas**  
Ökumenische Marktandacht  
Rosenkranzgebet  
**keine** Beichtgelegenheit  
**Vorabendmesse**

## SONNTAG

15.02.2026

St. Marien  
St. Marien

**10.00 Uhr**  
**18.00 Uhr**

**6. SONNTAG IM JAHRESKREIS**  
**Heilige Messe** besonders für Familien  
**Heilige Messe** für die LuV im SB  
**mit den Karnevalisten und dem Projektchor**

**An Weiberfastnacht, Donnerstag, 12.02., sind die Pastoralbüros nachmittags geschlossen.**

**Die Caritassprechstunde / Lotsenpunkt St. Marien und Josef fällt am Montag, den 16.02., aus.**



*Am 14. Februar gedenkt die Kirche des heiligen Valentin von Terni, dem Patron der Liebenden. Aus diesem Grund wird an diesem Tag auch der Valentinstag gefeiert.*

### **Caritas-Sprechstunde St. Marien**

montags von 10.00 Uhr bis 11.00 Uhr im Caritashaus (CH). In dringenden Fällen Tel.: 0162 63 21 227.

### **Kleiderhilfe im Caritashaus**

montags von 9.00 Uhr-12.00 Uhr und jeden ersten Montag im Monat von 15.00 Uhr-17.00 Uhr.

### **Spielkreis St. Marien**

mittwochs 9.00 Uhr-10.30 Uhr im CH; Anmeldung erforderlich; Infos bei Frau Köber, Tel.: 02195 40 318.

### **Sprechzeit bei Pastor Klein jederzeit nach Vereinbarung**

**Die Pfarrkirche St. Marien ist generell dienstags bis sonntags von 10 Uhr bis 18 Uhr geöffnet.**

# St. Mariä Himmelfahrt, Hückeswagen + St. Katharina, Wiehagen

<b>SAMSTAG</b>	<b>07.02.2026</b>		<b>An Weiberfastnacht, Donnerstag, 12.02., sind die Pastoralbüros nachmittags geschlossen.</b> ..... <b>Montag, 09. Februar, trifft sich die Montagsgruppe der kfd zum Beisammensein und Meinungsaustausch. Beginn ist um 15.00 Uhr im Gemeindehaus Weierbachstr. 15</b> ..... <b><u>Einkehrtag der kfd</u></b>  <b>„Siehe, ich mache alles neu!“ (Offb 21,5)</b>  <b>am Samstag, 28.02., ab 10 Uhr im Gemeindehaus. Infos auf der Rückseite.</b> ..... <b>Die Pastoralbüros sind freitags geschlossen. Jedoch in der Zeit von 9.00 Uhr bis 12.00 Uhr telefonisch oder per EMAIL erreichbar. Hückeswagen: Tel.: 0162 1060 579 Radevormwald: Tel.: 0162 1059 489</b> ..... <b>Caritas-Sprechstunde:</b> nur noch nach Vereinbarung Tel.: 0151 2312 2033 (AB) oder Email. caritaslotsen-hueckeswagen@erzbistum-koeln.de In Notfällen wenden Sie sich an das Pfarrbüro oder an Diakon Wittwer.  <b>Die Kleiderkammer öffnet:</b> Samstag, 07.02. und 21.02.2026 und Donnerstag, 12.02. und 26.02.2026 von 9.00 Uhr bis 13.00 Uhr. Dienstag, 03.02. und 17.02.2026 von 14.00 bis 16.00 Uhr. Tel.: 0151 1448 5473 zu den Öffnungszeiten.  <b>Die Katholische Öffentliche Bücherei</b> ist geöffnet. Tel.: 0151 517 330 92 <b>Öffnungszeiten:</b> sonntags 10.30 Uhr bis 12.30 Uhr dienstags 15.00 Uhr bis 17.00 Uhr donnerstags 15.00 Uhr bis 17.00 Uhr  <b>Die Seitenkapelle von St. Katharina</b> in Wiehagen ist montags bis freitags von 7 Uhr bis 13 Uhr zu Andacht und Gebet geöffnet.
Pfarrkirche Pfarrkirche	17.20 Uhr <b>17.30 Uhr</b>	Rosenkranzgebet <b>Beichtgelegenheit</b>	
Pfarrkirche	<b>18.00 Uhr</b>	<b>Vorabendmesse mit Erteilung des Blasiussegens</b>	
<b>SONNTAG</b>	<b>08.02.2026</b>	<b><u>5. SONNTAG IM JAHRESKREIS</u></b>	
St. Katharina	<b>09.15 Uhr</b>	<b>Heilige Messe mit Erteilung des Blasiussegens</b>	
Pfarrkirche	<b>11.00 Uhr</b>	<b>Heilige Messe mit Erteilung des Blasiussegens</b>	
<b>DIENSTAG</b>	<b>10.02.2026</b>	<b><u>Hl. Scholastika, Jungfrau</u></b>	
Joh.-Stift	<b>10.00 Uhr</b>	<b>Heilige Messe</b>	
<b>MITTWOCH</b>	<b>11.02.2026</b>	<b><u>Unsere Liebe Frau in Lourdes</u></b>	
Pfarrkirche	18.00 Uhr	Rosenkranzgebet	
Pfarrkirche	<b>18.30 Uhr</b>	<b>Heilige Messe</b>	
<b>DONNERSTAG</b>	<b>12.02.2026</b>		
Pfarrkirche		<b>-keine Heilige Messe</b>	
<b>FREITAG</b>	<b>13.02.2026</b>		
Pfarrkirche	18.00 Uhr	Rosenkranzgebet	
Pfarrkirche	<b>18.30 Uhr</b>	<b>Heilige Messe</b>	
Ev. Pauluskirche	19.00 Uhr	ökumenisches Friedensgebet	
<b>SAMSTAG</b>	<b>14.02.2026</b>	<b><u>Valentinstag/Hl. Cyrill und Hl. Methodius, Schutzpatrone Europas</u></b>	
Pfarrkirche Pfarrkirche Pfarrkirche	17.20 Uhr <b>18.00 Uhr</b>	Rosenkranzgebet <b>keine Beichtgelegenheit</b> <b>Vorabendmesse</b>	
<b>SONNTAG</b>	<b>15.02.2026</b>	<b><u>6. SONNTAG IM JAHRESKREIS</u></b>	
St. Katharina Pfarrkirche	<b>09.15 Uhr</b> <b>11.00 Uhr</b>	<b>Heilige Messe</b> <b>Heilige Messe</b>	<b>Die Pfarrkirche ist generell dienstags bis sonntags von 10 Uhr bis 18 Uhr geöffnet.</b>

# HEY, Gott!

## Warum ist in Kirchen immer so düstere Stimmung?

Dunkle Kirchenbänke, alte Lieder und durch die Fenster kommt wenig Licht – ich glaube, das gefällt vielen Kindern nicht. Und dann wird auch noch erwartet, dass du leise bist und sitzen bleibst, auch wenn es langweilig wird. Dass die alten Kirchen so gebaut worden sind, daran kann

man nichts machen. Aber fröhliche Lieder und Gottesdienste, die für Kinder gemacht sind, gibt es ja schon. Vielleicht mal umschauen, wo in deiner Nähe was Passendes ist? Und wenn dir ein Kirchengebäude nicht gefällt, frag mal, ob jemand was zu der Geschichte erzählen kann. Oft sind so alte Kirchen wie eine Burg gebaut – die Leute sollten sich darin sicher fühlen. Oder die Bauleute wussten noch nicht, wie man große Fenster einbaut. Oder

die Figuren wurden von wichtigen Leuten geschenkt (auch wenn sie nicht schön sind ...) Wenn man mehr weiß, kann man manchmal anders hingucken.

*Christina Brunner fragt sich manchmal auch, wie Gott „seine“ Gotteshäuser findet*

*Lösung: Das Kind hat den Stift in der Hand.*

Andrea Waghübinger



**KATHOLISCHE FRAUENGEMEINSCHAFT DEUTSCHLANDS**

Veranstaltung der  
kfd - Dekanatsbereich Wipperfürth

### Herzliche Einladung zum Einkehrtag!

„Siehe, ich mache alles neu!“ Off 21,5

Alles neu – Zumutung oder Ermutigung? Mit biblischen und kreativen Impulsen zur Jahreslosung 2026 kleine und große Veränderungen in den Blick nehmen.

Referentin Daniela Ballhaus  
am Samstag, 28. Februar 2026  
im Kath. Gemeindehaus Mariä Himmelfahrt Weierbachstraße 15 42499 Hückeswagen eigene Anreise  
von 10:00 h bis 16:00 h



Verpflegung Stehkafee und Gebäck, Mittagessen, Nachmittagskaffee und Kuchen, Getränke

Anmeldung bis 20. Februar 2026 bei Claudia Eberius-Wenisch Tel. 0177 492 66 55

Kosten € 15,- für kfd Frauen  
€ 20,- für Nicht-kfd-Frauen  
Überweisung bei Anmeldung auf das Konto der kfd Dekanat Wipperfürth DE57 3705 0299 0321 5555 51 (Name und kfd Ortsgruppe angeben)

## PASTORALE DIENSTE



Pastor <b>Marc D. Klein</b> marc-dominikus.klein@erzbistum-koeln.de	<b>02195 / 12 20</b>
Pfarrvikar <b>Michael Weiler</b> michael.weiler@erzbistum-koeln.de	<b>02195 / 14 57</b>
Diakon <b>Burkhard Wittwer</b>	<b>02192 / 85 39 447</b>
Gemeindereferent <b>Lukas Szczurek</b> (Präventionsfachkraft)	<b>0172 / 9 26 97 75</b>
Pfr. <b>Bernhard Schmitz</b>	<b>02191 / 46 09 460</b>
<b>Für Krankensalbung und Sterbesakramente auch:</b>	<b>0151/50 54 48 21</b>

## BÜROS + MITARBEITENDE



**Pastoralbüro St. Marien und Josef**  
Hohenfuhstraße 14, 42477 Radevormwald  
Telefon: 02195 12 20 - Fax: 02195 56 69  
**Sabine Vollbrecht**, Tel.: 0162 1 05 94 89  
E-Mail: sabine.vollbrecht@erzbistum-koeln.de  
E-Mail: pastoralbuero-radevormwald@erzbistum-koeln.de  
**Öffnungszeiten**  
**Montag - Donnerstag** 09.00 bis 12.30 Uhr  
**Dienstagnachmittag** 15.00 bis 16.45 Uhr  
**Donnerstagnachmittag** 15.00 bis 16.45 Uhr  
**Freitag** - geschlossen -

**Pastoralbüro St. Mariä Himmelfahrt**  
Weierbachstr. 15, 42499 Hückeswagen  
Telefon: 02192 22 08 - Fax: 02192 63 33  
**Sabine Müller**, Tel.: 0162 1060 579  
E-Mail: sabine.mueller@erzbistum-koeln.de  
E-Mail: pastoralbuero-hueckeswagen@erzbistum-koeln.de  
**Öffnungszeiten**  
**Montag - Donnerstag** 09.00 bis 12.30 Uhr  
**Dienstagnachmittag** 15.00 bis 16.45 Uhr  
**Donnerstagnachmittag** 15.00 bis 16.45 Uhr  
**Freitag** - geschlossen -

**Verwaltungsleitung**  
**Henry Wuttke**, Tel.: 0172 5 47 81 38  
E-Mail: henry.wuttke@erzbistum-koeln.de  
**Küster und Hausmeister St. Marien und St. Josef**  
(dienstags bis sonntags)  
**Arkadius Plewniak**, Tel.: 0177 18 23 129  
E-Mail: arkadius.plewniak@erzbistum-koeln.de  
**Seelsorgebereichsmusiker**  
**Tobias Spenke**, Tel.: 0151 22 10 83 22  
tobias.spenke@erzbistum-koeln.de  
**Friedhofsverwaltungen St. Marien und St. Josef**  
**Lena Rummenhölter**, Tel.: 0151 6 54 95 702  
E-Mail: lena.rummenhoeller@erzbistum-koeln.de  
**Sie finden uns im Internet**  
www.sankt-marien.de www.erzbistum-koeln.de  
www.domradio.de www.vaticannews.va  
www.bibeltv.de www.k-tv.org  
www.horeb.org www.kath.net  
www.ewtn.de

### Impressum

Herausgeber: KGV Radevormwald-Hückeswagen, Pfr. M. Klein (V.i.S.d.P.), Hohenfuhstr. 14, 42477 Radevormwald;  
Druck: Busemeyer Team, Remscheid-Lennep