Miteinander

Katholische Pfarrnachrichten für MauNieWei www.Kirche-MauNieWei.de und www.mauniewei.de
22. Woche Mai/Juni 2023

28. Mai 2023

Pfingstsonntag

Lesejahr A

1. Lesung:
Apostelgeschichte 2,1-11

2. Lesung:
1. Korinther 12,3b-7.12-13

Evangelium:
Johannes 20,19-23

Ulrich Loose

» Jesus sagte noch einmal zu ihnen: Friede sei mit euch! Wie mich der Vater gesandt hat, so sende ich euch. Nachdem er das gesagt hatte, hauchte er sie an und sagte zu ihnen: Empfangt den Heiligen Geist! Denen ihr die Sünden erlasst, denen sind sie erlassen; denen ihr sie behaltet, sind sie behalten. «

Der Heilige Geist verleiht
dem Herzen Flügel,
dass es sich über alles Irdische
hinaus erheben kann
und jetzt schon teilhat
an der Welt Gottes.
Diesem Wunder möchte ich
– wie es Hilde Domin gesagt hat –
leise wie einem Vogel
die Hand hinhalten.

Renovabis Pfingstaktion 2023 „Sie fehlen. Immer. Irgendwo. Arbeitsmigration aus Osteuropa" - Das ist das Leitwort der Renovabis-Pfingstaktion im Jahr 2023. Unterstützen Sie die Arbeit von Renovabis durch Ihr Gebet und Ihre Spende bei der Kollekte am Pfingstsonntag. Gerne können Sie Ihre Spende auch im Pfarrbüro abgeben.

Herzliche Einladung

➢ **zum Geistlichen Konzert** am Pfingstsonntag um 17 Uhr in der St. Clemens-Kirche mit unserem Kirchenmusiker Arthur Osiewatsch.

➢ **zum Abschluss der Maiandachten** am Pfingstsonntag um 17 Uhr an der Agatha Kapelle in Niehl (Hermesgasse/ Ecke Merkenicher Str.)

➢**zum Fronleichnamsfest in Mauenheim/Niehl/Weidenpesch am Donnerstag, 08. Juni:** um 10 Uhr Festmesse in der Salvator-Kirche mit eigenem Wortgottesdienst für die Kinder. Im Anschluss findet die Prozession statt: Schlesischer Platz - Liegnitzstr. - Dessauerstr. - Mollwitzstr. - Zorndorfstr. - Derfflingerstr. - Hohenfriedbergstr. - Sportstr. (Bürgersteig) - Rennbahnstr. (Bürgersteig) - Neusser Str. (Bürgersteig) - Seydlitzstr.
Die Prozession endet mit dem Schlusssegen in der Salvator-Kirche.

➢**zum Singen (aus) voller Seele …** Offenes Singen mit Karin Böhmer-Wilkenhöner und Helga Göring-Klaucke am 15.06. von 18:30 bis 20 Uhr im Clubraum von St. Quirinus in Mauenheim. Kontakt: karin-helga-singen@web.de

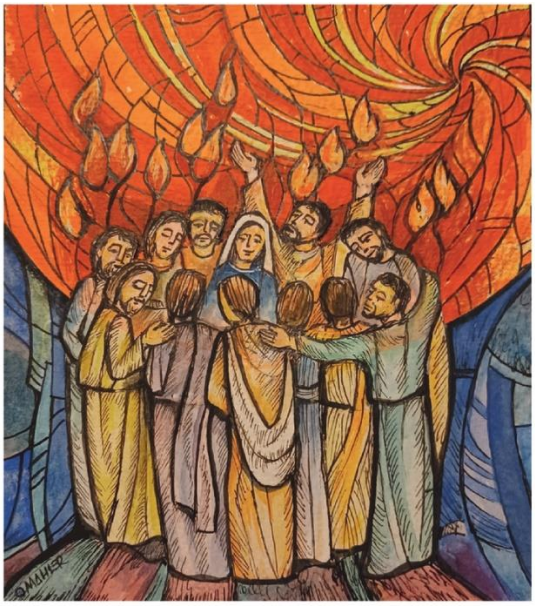

Die besten Geschenke sind nicht teuer oder kosten nichts. Sie wärmen unsere Herzen, die sich schon lange danach gesehnt haben. Die besten Geschenke sind die, die wir uns wünschen, um guten Gewissens leben zu können. Der Heilige Geist ist so ein Geschenk. Er kostet nichts außer unserem Wunsch nach ihm. Pfingsten ist es so weit. Der Geist kommt zu denen, die ihn ersehnen.

Ein herzliches Dankeschön allen Spendern für die Kollekte an Muttertag in St. Katharina in Höhe von 152,40 € zu Gunsten des Müttergenesungswerkes.

AUSGELEGT!

Bibelwort: **Johannes 20,19-23**

…**, hauchte er sie an.**

„Er hauchte sie an“, heißt es bei der ersten Begegnung Jesu mit seinen Jüngern nach seinem Tod. Jetzt beginnt etwas Neues: Jesus kommt, aber er tritt in die Mitte seiner Gemeinde als ein anderer. Sie erkennen ihn und freuen sich, ihn zu sehen. Aber mit ihnen unterwegs sein, auf staubigen Straßen, in misstrauischen Versammlungen, in Folter und Tod, wird er nie mehr. Dieses neue Miteinander beginnt mit einem Hauch, so wie Gott seiner Schöpfung Leben einhauchte. Der Beistand, der Tröster, ist ein dezenter Mit-Geher. Dieses Pfingsten ist nicht brausend und eindrucksvoll wie in der Lesung, die wir aus der Apostelgeschichte hören, sondern intim, kaum spürbar und es scheint zunächst kaum etwas zu verändern.
Ich sehne mich nach großen Veränderungen in Kirche und Gesellschaft und wünsche mir so manches Mal das Feuer vom Himmel, das Brausen, welches Unterschiede wegwischt und neue Wege anlegt. Aber die ängstliche kleine Truppe damals traf nur ein Hauch. Nicht viel auf den ersten Blick. Aber er bringt Leben. Ich hoffe, mir auch. Christina Brunner

GEBETSMEINUNG DES PAPSTES FÜR

Juni

Beten wir, dass die internationale Gemeinschaft sich zu konkreten Schritten zur Abschaffung der Folter verpflichtet und den Opfern, sowie ihren Familien, Hilfe zusichert.

Rosenkranzgebet: St. Quirinus-Kirche: Am Sonntag um 9:30 Uhr vor der Hl. Messe für unsere Priester und um geistliche Berufungen auch für die Opfer von sexuellem Missbrauch in Kirche, Familie und Gesellschaft und für die in den letzten Tagen Verstorbenen unseres Pfarrverbandes.

Bitte beachten Sie: in den Monaten Juni bis September 2023 finden keine Rosenkranzgebete in der St. Quirinus-Kirche statt.

Beichtgelegenheiten: St. Katharina-Kirche: samstags 16:30 Uhr und nach Vereinbarung mit einem Priester.
Krankenkommunion und Krankensalbung sind nach Vereinbarung möglich.

Gottesdienste im Pfarrverband MauNieWei vom 27.05. bis 04.06.2023

Sa.	**27.**	**Mai**		
17:00	Kat	Sonntagvorabendmesse	(Bus)	zum Hochfest, mit dem Kirchenchor
18:15	Sal	Sonntagvorabendmesse	(Mu)	zum Hochfest
So.	**28.**	**Mai**		**Pfingsten Hochfest** **(Kollekte: Renovabis)**
09:00	KH	Heilige Messe	(HKI)	
10:00	Qui	Festmesse	(Mu)	für die LuV des Pfarrverbandes
11:15	HIK	Festmesse	(Ge)	
17:00	Cle	Geistliches Konzert		
17:00	AgK	Abschluss der Maiandachten		
18:00	Cle	Festmesse	(Mu)	
Mo.	**29.**	**Mai**		**Pfingstmontag** **(Kollekte: Renovabis)**
10:00	Kat	Heilige Messe	(Bus)	
11:15	Sal	Heilige Messe	(Mu)	
Mi.	**31.**	**Mai**		**(Kollekte für Gemeinde)**
09:00	Sal	Heilige Messe		
Do.	**01.**	**Juni**		**Hl. Justin, Philosoph** **(Kollekte für Gemeinde)**
08:00	Cle	Schulgottesdienst		
09:00	Qui	Offene Kirche		zum persönlichen Gebet beim Orgelspiel / 12 Uhr Engel des Herrn
17:30	Cle	Eucharistische Anbetung		
18:00	Cle	Heilige Messe		
Fr.	**02.**	**Juni**		**Herz-Jesu-Freitag** **(Kollekte für Gemeinde)**
08:30	HIK	Eucharistische Anbetung		
09:00	HIK	Heilige Messe		
17:30	Qui	Euch. Anbetung/ Vesper		
18:00	Qui	Heilige Messe		
Sa.	**03.**	**Juni**		
15:00	Qui	Tauffeier		
17:00	Kat	Sonntagvorabendmesse	(Bus)	zum Hochfest
18:15	Sal	Friedensgebet		für die Ukraine
So.	**04.**	**Juni**		**Dreifaltigkeitssonntag Hochfest** **(Kollekte für Gemeinde/ Türkollekte Patenschaften)**
09:00	KH	Heilige Messe	(HKI)	
10:00	Qui	Festmesse	(Bus)	
11:15	HIK	Festmesse	(Mu)	für die LuV des Pfarrverbandes
18:00	Cle	Festmesse	(Ge)	

Qui=St. Quirinus/ **Sal**=Salvator/ **Kat**=St. Katharina/ **Cle**=St. Clemens/ **HIK**=Heilig Kreuz/ **AK**=Alt St.Katharina/ **MGr**=Kapelle Madonna i. Grünen/ **KH**=Kapelle St.Agatha Krankenhaus/ **AZK**=Altenzentrum St.Katharina/ **AZC**=Altenzentrum St. Christophorus/ **SHR**=Seniorenresidenz Haus Runkel/ **SZP**=Seniorenzentrum Phönix/ Abkürzungen: **StM**=Stiftungsmesse/ **SWA**=Sechswochenamt/ **JG**=Jahrgedächtnis/ **LuV**=Lebende und Verstorbene

Ba=Pfarrer Temur J. Bagherzadeh/ **Bus**=Pfarrvikar Pfarrer Joseph Busuulwa/ **Mu**=Pfarrvikar Pater Sebastian Mukalel Devasia/ **Ge**=Kaplan Dinu George/ **Bol**=Diakon Werner Boller/ **Spr**=Pastoralreferent Markus Sprenger/ **Kut**=Subsidiar Kaplan Johannes Kutter/ **HKI**=Subsidiar Prof. Dr. Dr. Harm Klueting/ **Mie**=Subsidiar Diakon Hans Josef Mies/ **Chr**=Pater Christiano De Souza Tavares

Wir sind für Sie da

Kath. Pastoralbüro MauNieWei
Bergstr. 89, 50739 Köln
✆ 74 35 49 / Fax 74 63 29
Pastoralbuero-MauNieWei@
Erzbistum-Koeln.de

Pfarramtssekretärinnen
Elisabeth Langen
Heike Radke
Anja Seeburger
Simone Ueberschär

Pfarramt St. Quirinus
Bergstr. 89
50739 Köln-Mauenheim
✆ 74 35 49
Öffnungszeiten:
Mo, Di, Do und Fr: 9-12 Uhr
Di und Mi: 14-17 Uhr

Kontaktbüro Salvator
Schlesischer Platz 2a
50737 Köln-Weidenpesch
✆ 74 69 15
Öffnungszeiten:
Mi: 9-12 Uhr

Pfarramt St. Katharina
Sebastianstr. 115,
50735 Köln-Niehl,
✆ 71 31 82
Öffnungszeiten:
Mo, Di und Fr: 9-12 Uhr
Do: 14-17 Uhr

Kontaktbüro St. Clemens
Friedrich-Karl-Str. 222
50735 Köln-Niehl
✆ 76 59 77
Öffnungszeiten:
Mi: 9-12 Uhr

Pfarramt Heilig Kreuz
Floriansgasse 2
50737 Köln-Weidenpesch
✆ 74 27 45
Öffnungszeiten:
Mo und Fr: 9-12 Uhr
Do: 14-17 Uhr

Pfarrer Temur J. Bagherzadeh
Pfarrverweser
✆ 74 35 49
Pastoralbuero-MauNieWei@
Erzbistum-Koeln.de

Pfarrvikar
Pfarrer Joseph Busuulwa
✆ 99 79 96 56
Joseph.Busuulwa@Erzbistum-
Koeln.de

Pfarrvikar
Pater Sebastian Mukalel
Devasia
Sebastian.Mukalel@Erzbistum-
Koeln.de

Kaplan Dinu George
✆ 599 15 07
Dinu.George@Erzbistum-Koeln.de

Diakon Werner Boller
✆ 712 60 75
Werner.Boller@Erzbistum-
Koeln.de

Pastoralreferent
Markus Sprenger
✆ 760 69 17
Markus.Sprenger@Erzbistum-
Koeln.de

Seelsorgerin
im St. Agatha Krankenhaus
Pastoralreferentin Vera Meyer
✆ 71 75-15 20
meyer@st-agatha-krankenhaus.de

Subsidiar
Kaplan Johannes Kutter
✆ 74 35 49
Johannes.Kutter@Erzbistum-
Koeln.de

Subsidiar
Prof. Dr. Dr. Harm Klueting
✆ 0170-3878976
Harm.Klueting@t-online.de

Subsidiar
Diakon Hans Josef Mies
✆ 74 70 00

Verwaltungsleitung
Petra Holterbosch
✆ 27 84 80 23
Petra.Holterbosch@Erzbistum-
Koeln.de

Seelsorgebereichsmusiker
Sebastian Schmoock
✆ 44 90 75 87
Sebastian.Schmoock@Erzbistum-
Koeln.de

Kath. Familienzentrum
MauNieWei
Allensteiner Str. 5a
50735 Köln-Niehl
✆ 712 26 15
Katholisches-Familienzentrum@
MauNieWei.de

Kath. KITA St. Quirinus und
Salvator
Gernotstr. 25
50739 Köln-Mauenheim
✆ 74 88 92
Leitung: Jasmine Ludwig
Kita-Quirinussalvator-Mauenheim
@ Erzbistum-Koeln.de

Kath. KITA St. Christophorus
Allensteiner Str. 5a
50735 Köln-Niehl
✆ 712 26 15
Leitung: Kristina Bel
Kita-Christophorus-Niehl@
Erzbistum-Koeln.de

Kath. KITA Heilig Kreuz
Kapuzinerstr. 5
50737 Köln-Weidenpesch
✆ 740 97 22
Leitung: Simone Schima
Kita-Heiligkreuz-Weidenpesch@
Erzbistum-Koeln.de

Kölsch Hätz in MauNieWei
Floriansgasse 2, Weidenpesch
✆ 740 02 30

Caritas Sozialstation Nippes
Merheimer Str. 225, Nippes
✆ 972 69 41
www.caritas-koeln.de

Runder Tisch MauNieWei
Neue Nachbarn Infos unter:
www.rundertisch.mauniewei.de

Öffnungszeiten unserer
Kath. Öffentlichen Büchereien

St.Quirinus und Salvator
Mauenheim, Bergstr. 87
Di: 16:30-18:30 Uhr

Heilig Kreuz
Weidenpesch, Kapuzinerstr. 7
So: 10:30-12:30 Uhr
Mi: 17-19 Uhr

St. Katharina und St. Clemens
Niehl, Sebastianstr. 126
www.koeb-niehl.MauNieWei.de
Di und Do: 16-18 Uhr
1. So/Monat: 10-12 Uhr

Darüber hinaus vermitteln wir weitere Hilfen:

www.caritas-koeln.de
✆ 955 70-0