Miteinander

Katholische Pfarrnachrichten für MauNieWei www.Kirche-MauNieWei.de und www.mauniewei.de
15. Woche April 2023

9. April 2023

Ostersonntag

Lesejahr A

1. Lesung: Apostelgeschichte 10,34a.37-43

2. Lesung: Kolosser 3,1-4

Evangelium: Johannes 20,1-18

Ulrich Loose

» Da kam auch Simon Petrus, der ihm gefolgt war, und ging in das Grab hinein. Er sah die Leinenbinden liegen und das Schweißtuch, das auf dem Haupt Jesu gelegen hatte; es lag aber nicht bei den Leinenbinden, sondern zusammengebunden daneben an einer besonderen Stelle. «

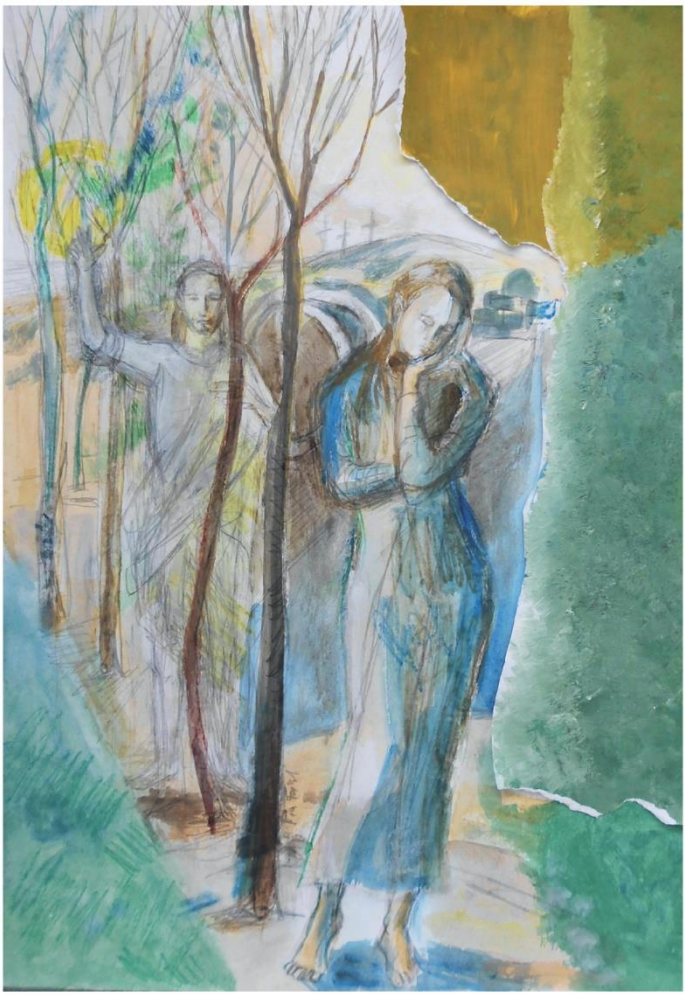

Liebe
ist anders –
ein Aufbruch,
befreiend,
von Vertrauen
getragen

Liebe
ist anders –
hoffnungsvoll,
mutig,
lebendig,
gefährdet

Liebe
ist anders –
erstaunlich,
im Wandel,
unfassbar

Liebe
ist stärker
als der Tod

Susanne Brandt

Herzliche Einladung zur Mitfeier der Kar- und Ostertage!

Kath. Kirche in Mauenheim/Niehl/Weidenpesch, Pastoralbüro, Bergstr. 89, 50739 Köln ✆ 743549 pastoralbuero-mauniewei@erzbistum-koeln.de

Gottesdienste im Pfarrverband MauNieWei vom 08.04. bis 16.04.2023

Sa.	**08.**	**April**		**Karsamstag**	
21:00	Kat	Feier der Osternacht	(Bus/Bol)		
21:00	Qui	Feier der Osternacht	(Ge/Mu/Spr)		
So.	**09.**	**April**		**Ostersonntag** **Hochfest der Auferstehung des Herrn**	**(Kollekte für Gemeinde)**
09:00	KH	Festmesse	(HKI)		
10:00	Sal	Festmesse	(Bus)		
11:15	Cle	Festmesse	(Ge)		
11:15	HIK	Festmesse	(Mu)		
Mo.	**10.**	**April**		**Ostermontag**	**(Kollekte für Gemeinde)**
10:00	Kat	Heilige Messe	(Ge)		
11:15	Qui	Heilige Messe	(Bus)	mit dem Kirchenchor	
Mi.	**12.**	**April**			**(Kollekte für Gemeinde)**
09:00	Sal	Heilige Messe			
Do.	**13.**	**April**			**(Kollekte für Gemeinde)**
09:00	Qui	Heilige Messe			
18:00	Cle	Heilige Messe			
Fr.	**14.**	**April**			**(Kollekte für Gemeinde)**
09:00	HIK	Heilige Messe			
15:30	Cle	Buß-Gottesdienst		mit Probe für die Erstkommunionkinder	
17:40	Qui	Vesper			
18:00	Qui	Heilige Messe			
Sa.	**15.**	**April**			
15:00	Kat	Tauffeier			
16:30	Kat	Beichtgelegenheit			
17:00	Kat	SVM zum Hochfest	(Bus)		
18:15	Sal	SVM zum Hochfest	(Mu)		
So.	**16.**	**April**		**2. Sonntag der Osterzeit** **Sonntag der Göttlichen Barmherzigkeit (Weißer Sonntag)**	**(Kollekte für Gemeinde)**
09:00	KH	Festmesse	(Mu)		
09:30	Qui	Familienmesse	(Bus/Bol/Spr)	als Feierliche Erstkommunion	
11:00	Cle	Familienmesse	(Bus/Bol/Spr)	als Feierliche Erstkommunion	
11:15	HIK	Festmesse	(Kut)		
18:00	Cle	Taizégebet			

Qui=St. Quirinus/ **Sal**=Salvator/ **Kat**=St. Katharina/ **Cle**=St. Clemens/ **HIK**=Heilig Kreuz/ **AK**=Alt St.Katharina/ **MGr**=Kapelle Madonna i. Grünen/ **KH**=Kapelle St.Agatha Krankenhaus/ **AZK**=Altenzentrum St.Katharina/ **AZC**=Altenzentrum St. Christophorus/ **SHR**=Seniorenresidenz Haus Runkel/ **SZP**=Seniorenzentrum Phönix/ Abkürzungen: **StM**=Stiftungsmesse/ **SWA**=Sechswochenamt/ **JG**=Jahrgedächtnis/ **LuV**=Lebende und Verstorbene

Ba=Pfarrer Temur J. Bagherzadeh/ **Bus**=Pfarrvikar Pfarrer Joseph Busuulwa/ **Mu**=Pfarrvikar Pater Sebastian Mukalel Devasia/ **Ge**=Kaplan Dinu George/ **Bol**=Diakon Werner Boller/ **Spr**=Pastoralreferent Markus Sprenger/ **Kut**=Subsidiar Kaplan Johannes Kutter/ **HKI**=Subsidiar Prof. Dr. Dr. Harm Klueting/ **Mie**=Subsidiar Diakon Hans Josef Mies/ **Chr**=Pater Christiano De Souza Tavares

Rosenkranzgebet: St. Quirinus-Kirche: sonntags um 9:30 Uhr vor der Hl. Messe für unsere Priester und um geistliche Berufungen auch für die Opfer von sexuellem Missbrauch in Kirche, Familie und Gesellschaft und für die in den letzten Tagen Verstorbenen unseres Pfarrverbandes.
Beichtgelegenheiten: St. Katharina-Kirche: samstags 16:30 Uhr und nach Vereinbarung mit einem Priester.
Krankenkommunion und Krankensalbung sind nach Vereinbarung möglich.