Miteinander

Katholische Pfarrnachrichten für MauNieWei www.Kirche-MauNieWei.de und www.mauniewei.de
10. Woche März 2023

5. März 2023

Zweiter Fastensonntag

Lesejahr A

1. Lesung: Genesis 12,1-4a

2. Lesung:
2. Timotheus 1,8b-10

Evangelium: Matthäus 17,1-9

Ulrich Loose

» In jener Zeit nahm Jesus Petrus, Jakobus und dessen Bruder Johannes beiseite und führte sie auf einen hohen Berg. Und er wurde vor ihnen verwandelt; sein Gesicht leuchtete wie die Sonne und seine Kleider wurden weiß wie das Licht. Und siehe, es erschienen ihnen Mose und Elija und redeten mit Jesus. «

Herzliche Einladung zu den Angeboten in der österlichen Bußzeit (Fastenzeit)

- **Frühschicht als Morgenlob** donnerstags am 09.03., 16.03. und 23.03. um 6 Uhr in der Heilig Kreuz-Kirche in Weidenpesch.
- **Familienmesse** am Sonntag, 12.03. um 11:15 Uhr in der Heilig Kreuz-Kirche.
- **Singen (aus) voller Seele …** Offenes Singen mit Karin Böhmer-Wilkenhöner und Helga Göring-Klaucke donnerstags am 23.03., 20.04., 25.05. und 15.06. von 18:30 bis 20 Uhr im Clubraum von St. Quirinus in Mauenheim. Kontakt: karin-helga-singen@web.de
- **Fest des Glaubens am Sonntag, 19. März rund um den Kirchturm von St. Quirinus, Bergstr. 89 in Mauenheim:** Beginn um 11:15 Uhr mit der Familienmesse und im Anschluss ein buntes Angebot für Groß und Klein: Kinderflohmarkt, Hüpfburg, Waffeln, Kuchen & Getränke, Foodtruck, Musik von NATURE.
- **Projektchor zum Fest des Glaubens** Proben finden statt am 10.03. und 17.03. jeweils um 19 Uhr im Pfarrheim von St. Katharina. Einfach vorbeikommen und mitsingen!
- **„Zeit für den Kreuzweg“**: vom 27.03. bis 31.03. findet jeweils um 18 Uhr in der Kirche St. Katharina in Niehl eine Einstimmung auf die Karwoche statt, gestaltet von der kfd.

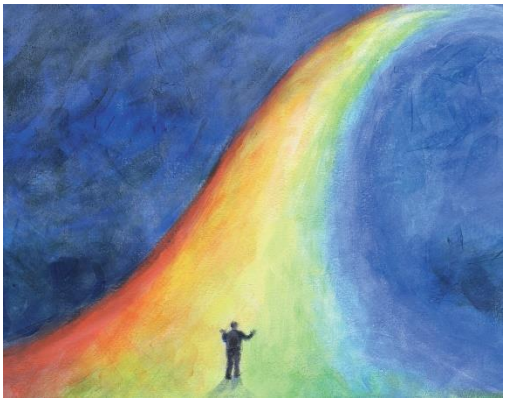

Sonderkollekte für die Erdbebenopfer in der Türkei und Syrien Die deutschen Bischöfe haben eine Sonderkollekte für die Opfer der Erdbeben in der Türkei und in Syrien beschlossen, die wir in allen Sonntagsmessen des 2. Fastensonntags (04./05. März) – auch in den Vorabendmessen – abhalten. Schließen wir in diesen Tagen die Betroffenen in unser Fürbittengebet besonders ein!

Bibelwort: **Matthäus 17,1-9**

AUSGELEGT!

Die einzigartige Schönheit dieser Geschichte, dieses „großen Kinos“, endet im Schmerz. Darauf läuft nämlich alles hinaus. Das lichte Erlebnis, könnte man sagen, wird schon überschattet vom Tod. Davon weiß aber nur Jesus. Seine Jünger sonnen sich im himmlischen Glanz und möchten am liebsten lange verweilen – Petrus will sogar Hütten für sie alle bauen. Auch das zeigt, dass Entrückung so schön sein kann, dass man am liebsten die Erde vergisst.

Aber hier geht es gerade nicht ums Vergessen, sondern ums Erinnern. Erinnert euch dieses Augenblicks, sagt Jesus sinngemäß, wenn die Erde euch zu erdrücken scheint. Denkt an dieses Himmelslicht, wenn die Dunkelheiten der Erde oder der Seele zu stark werden. Nehmt dieses Licht in euer Herz, wenn es zu verdüstern droht. Und das wird es ja, wie wir wissen. Keiner der hier anwesenden Jünger wird sich, soweit wir das beurteilen können, am Karfreitag an die Verklärung Jesu erinnern – und wenn doch, hilft sie ihnen nicht. Am ehesten noch hilft sie Petrus, der nach dem Ostermorgen seine große Scham gegenüber Jesus ausdrückt. Da hat er dann endlich verstanden, was auf dem Berg wirklich geschah. Das Licht auf dem Berg, das Licht des väterlichen Gottes, ist das Licht unseres Lebens. Es überstrahlt sogar den Tod. Für immer. Auch den unseren. Michael Becker

Gottesdienste im Pfarrverband MauNieWei vom 04.03. bis 12.03.2023

Sa.	**04.**	**März**		**Herz-Mariä-Samstag**	
15:00	Qui	Tauffeier			
17:00	Kat	Sonntagvorabendmesse	(Bus)		
18:15	Sal	Friedensgebet			
So.	**05.**	**März**		**2. Fastensonntag** **Zählung der Gottesdienstbesucher**	**(Sonderkollekte für die Erdbebenopfer)**
09:00	KH	Heilige Messe	(HKI)		
10:00	Qui	Heilige Messe	(Bus)		
11:15	HIK	Heilige Messe	(Kut)		
18:00	Cle	Heilige Messe	(Bus)		
Mo.	**06.**	**März**		**Hl. Fridolin von Säckingen, Mönch**	**(Kollekte für Gemeinde)**
08:40	Kat	Laudes			
09:00	Kat	Heilige Messe			
Mi.	**08.**	**März**		**Hl. Johannes von Gott, Ordensgründer**	**(Kollekte für Gemeinde)**
09:00	Sal	Heilige Messe			
Do.	**09.**	**März**		**Hl. Bruno von Querfurt, Bischof**	**(Kollekte für Gemeinde)**
06:00	HIK	Frühschicht		als Morgenlob	
09:00	Qui	Offene Kirche		zum persönlichen Gebet beim Orgelspiel	
16:00	SZP	Wortgottesdienst		mit Kommunion	
18:00	Cle	Heilige Messe			
Fr.	**10.**	**März**			**(Kollekte für Gemeinde)**
09:00	HIK	Heilige Messe			
17:40	Qui	Vesper			
18:00	Qui	Heilige Messe			
Sa.	**11.**	**März**			
17:00	Kat	Sonntagvorabendmesse	(Bus)		
18:15	Sal	Abendlob			
So.	**12.**	**März**		**3. Fastensonntag**	**(Kollekte für Gemeinde)**
09:00	KH	Heilige Messe	(HKI)		
10:00	Qui	Heilige Messe	(Bus)	anschl. Orgelmatinee	
11:15	HIK	Familienmesse	(Ge)	mit dem Kinderchor	
18:00	Cle	Abendlob			

Qui=St. Quirinus/ **Sal**=Salvator/ **Kat**=St. Katharina/ **Cle**=St. Clemens/ **HIK**=Heilig Kreuz/ **AK**=Alt St.Katharina/ **MGr**=Kapelle Madonna i. Grünen/ **KH**=Kapelle St.Agatha Krankenhaus/ **AZK**=Altenzentrum St.Katharina/ **AZC**=Altenzentrum St. Christophorus/ **SHR**=Seniorenresidenz Haus Runkel/ **SZP**=Seniorenzentrum Phönix/ Abkürzungen: **StM**=Stiftungsmesse/ **SWA**=Sechswochenamt/ **JG**=Jahrgedächtnis/ **LuV**=Lebende und Verstorbene

Ba=Pfarrer Temur J. Bagherzadeh/ **Bus**=Pfarrvikar Pfarrer Joseph Busuulwa/ **Mu**=Pfarrvikar Pater Sebastian Mukalel Devasia/ **Ge**=Kaplan Dinu George/ **Bol**=Diakon Werner Boller/ **Spr**=Pastoralreferent Markus Sprenger/ **Kut**=Subsidiar Kaplan Johannes Kutter/ **HKI**=Subsidiar Prof. Dr. Dr. Harm Klueting/ **Mie**=Subsidiar Diakon Hans Josef Mies/ **Chr**=Pater Christiano De Souza Tavares

Rosenkranzgebet: St. Quirinus-Kirche: sonntags um 9:30 Uhr vor der Hl. Messe für unsere Priester und um geistliche Berufungen auch für die Opfer von sexuellem Missbrauch in Kirche, Familie und Gesellschaft und für die in den letzten Tagen Verstorbenen unseres Pfarrverbandes.

Beichtgelegenheiten: St. Katharina-Kirche: samstags 16:30 Uhr und nach Vereinbarung mit einem Priester.

Krankenkommunion und Krankensalbung sind nach Vereinbarung möglich.