# Miteinander

Ang zur Katholische Pfarrnachrichten für MauNieWei www.Kirche-MauNieWei.de und www.mauniewei.de
3. Woche Januar 2023

15. Januar 2023

**Zweiter Sonntag im Jahreskreis**

Lesejahr A

*1. Lesung: Jesaja 49,3.5-6*

*2. Lesung: 1. Korinther 1,1-3*

*Evangelium: Johannes 1,29-34*

*Ulrich Loose*

» In jener Zeit sah Johannes der Täufer Jesus auf sich zukommen und sagte: Seht, das Lamm Gottes, das die Sünde der Welt hinwegnimmt! Er ist es, von dem ich gesagt habe: Nach mir kommt ein Mann, der mir voraus ist, weil er vor mir war. Auch ich kannte ihn nicht; aber ich bin gekommen und taufe mit Wasser, damit er Israel offenbart wird. «

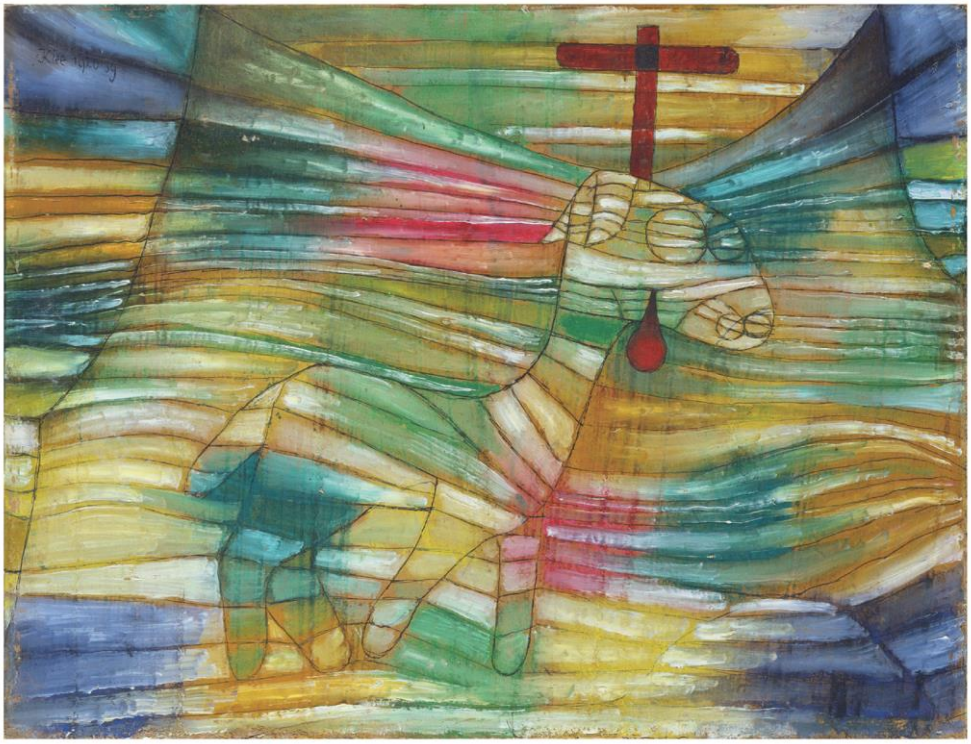

Das Lamm steht als Symbol für die Unschuld. Es war zugleich ein klassisches Opfertier, nicht nur im Judentum, sondern auch im griechischen und römischen Glauben, wenn Tieropfer praktiziert wurden. Jesus Christus hat sich am Kreuz als ein solches Opferlamm offenbart.

Obwohl er selbst keine Schuld auf sich geladen hatte, starb er für die Sünden anderer, die er willentlich auf sich nahm. Jesu Handeln war vorhergesagt, im Alten Testament sprach der Prophet Jesaja von einem, der wie ein Lamm geopfert werden würde. Dieses Lamm erblickte Johannes in Jesus.

Gebetswoche für die Einheit der Christen

Vom 18. bis 25. Januar feiern die christlichen Kirchen wie in jedem Jahr die Gebetswoche für die Einheit der Christen. Das Motto für 2023 haben Christen aus Minnesota ausgewählt; die Woche steht unter einem Zitat aus dem Jesajabuch: „Tut Gutes! Sucht das Recht!“ (Jesaja 1, 17)

**Unterstützung des Pastoralteams** Für unsere beiden Seelsorgebereiche Mauenheim/ Niehl/ Weidenpesch und Longerich/Lindweiler wurde zunächst befristet bis zum 31. August ein weiterer Ordensgeistlicher der indischen Carmelites of Mary Immaculate (CMI) als Pfarrvikar zur Unterstützung des neuen Pastoralteams ernannt. *Pater Sebastian Mukalel Devasia* wird seinen Dienst zum 01. Februar antreten. Herzlich willkommen!

# Gottesdienste im Pfarrverband MaunieWei vom 14.01. bis 22.01.2023

| | | | | |
|---|---|---|---|---|
| **Sa.** | **14.** | **Januar** | **Marien-Samstag** | |
| 17:00 | Kat | Sonntagvorabendmesse | | |
| 18:15 | Sal | Abendlob | anschl. Orgelsoiree | |
| **So.** | **15.** | **Januar** | **2. Sonntag im Jahreskreis** | **(Kollekte für Gemeinde)** |
| 09:00 | KH | Heilige Messe | | |
| 10:00 | Qui | Heilige Messe | | |
| 11:15 | HIK | Heilige Messe | | |
| 18:00 | Cle | Taizégebet | | |
| **Mo.** | **16.** | **Januar** | | **(Kollekte für Gemeinde)** |
| 08:40 | Kat | Laudes | | |
| 09:00 | Kat | Heilige Messe | | |
| **Mi.** | **18.** | **Januar** | | **(Kollekte für Gemeinde)** |
| 08:15 | Qui | Schulgottesdienst | GGS Nibelungenstraße | |
| 09:00 | Sal | Heilige Messe | | |
| **Do.** | **19.** | **Januar** | | **(Kollekte für Gemeinde)** |
| 08:00 | HIK | Schulgottesdienst | GGS Florianschule | |
| 09:00 | Qui | Offene Kirche | zum persönlichen Gebet bem Orgelspiel | |
| 18:00 | Cle | Heilige Messe | | |
| **Fr.** | **20.** | **Januar** | **Hl. Sebastian, Märtyrer** | **(Kollekte für Gemeinde)** |
| 09:00 | HIK | Heilige Messe | | |
| 17:40 | Qui | Vesper | | |
| 18:00 | Qui | Heilige Messe | | |
| **Sa.** | **21.** | **Januar** | **Marien-Samstag** | |
| 17:00 | Kat | Sonntagvorabendmesse | für die LuV des Pfarrverbandes | |
| 18:15 | Sal | Sonntagvorabendmesse | | |
| **So.** | **22.** | **Januar** | **3. Sonntag im Jahreskreis** | **(Kollekte für Gemeinde)** |
| 09:00 | KH | Heilige Messe | | |
| 10:00 | Qui | Heilige Messe | | |
| 11:15 | HIK | Heilige Messe | | |
| 18:00 | Cle | Abendlob | | |

**Qui**=St. Quirinus/ **Sal**=Salvator/ **Kat**=St. Katharina/ **Cle**=St. Clemens/ **HIK**=Heilig Kreuz/ **AK**=Alt St.Katharina/ **MGr**=Kapelle Madonna i. Grünen/ **KH**=Kapelle St.Agatha Krankenhaus/ **AZK**=Altenzentrum St.Katharina/ **AZC**=Altenzentrum St. Christophorus/ **SHR**=Seniorenresidenz Haus Runkel/ **SZP**=Seniorenzentrum Phönix/ Abkürzungen: **StM**=Stiftungsmesse**/ SWA**=Sechswochenamt**/ JG**=Jahrgedächtnis**/ LuV**=Lebende und Verstorbene

**Rosenkranzgebete:** St. Quirinus-Kirche: sonntags um 9:30 Uhr vor der Hl. Messe für unsere Priester und um geistliche Berufungen auch für die Opfer von sexuellem Missbrauch in Kirche, Familie und Gesellschaft und für die in den letzten Tagen Verstorbenen unseres Pfarrverbandes.

**Beichtgelegenheiten:** St. Katharina-Kirche: samstags 16:30 Uhr und nach Vereinbarung mit einem Priester.

**Krankenkommunion und Krankensalbung** sind nach Vereinbarung möglich.