# Miteinander

Ang zur Katholische Pfarrnachrichten für MauNieWei www.Kirche-MauNieWei.de und www.mauniewei.de
52. Woche Dezember 2022

25. Dezember 2022

**Weihnachten**

Lesejahr A

*1. Lesung: Jesaja 52,7-10*

*2. Lesung: Hebräer 1,1-6*

*Evangelium: Johannes 1,1-18*

*Ulrich Loose*

» Im Anfang war das Wort und das Wort war bei Gott und das Wort war Gott. Dieses war im Anfang bei Gott. Alles ist durch das Wort geworden und ohne es wurde nichts, was geworden ist. In ihm war Leben und das Leben war das Licht der Menschen. Und das Licht leuchtet in der Finsternis und die Finsternis hat es nicht erfasst. «

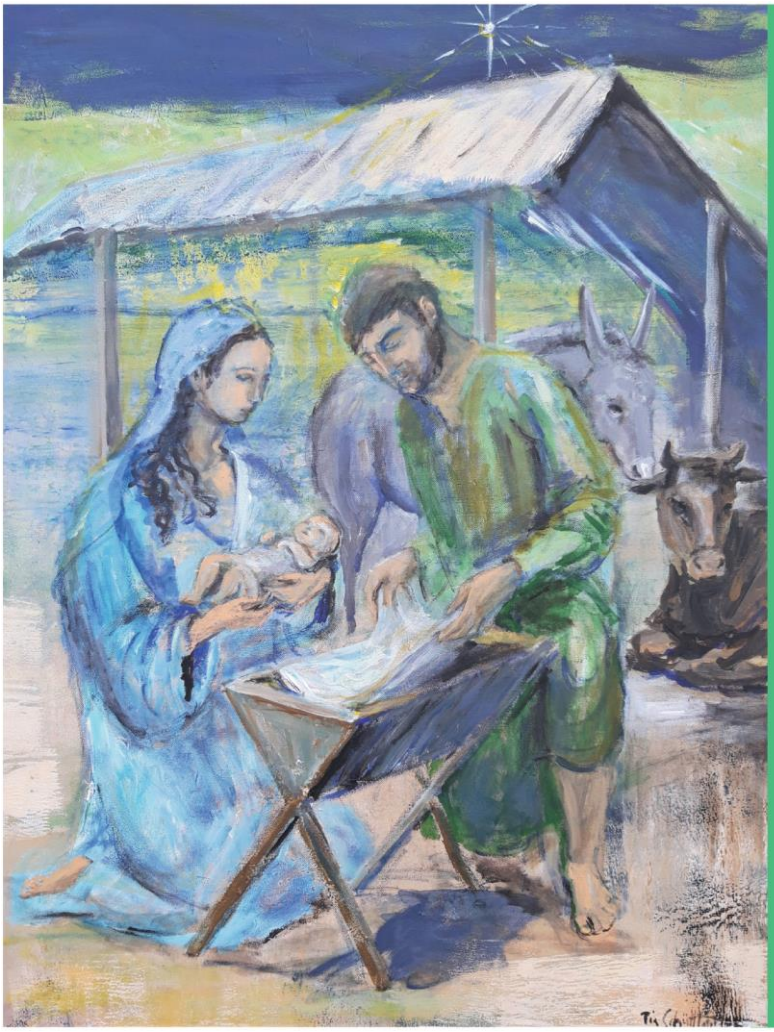

**Das Kind**
**ist geboren in einem Stall. Mit dem wenigen, was da ist, wird ihm ein Bett gebaut. Der König der Welt verbringt die erste Nacht seines Lebens in einer Futterkrippe, doch die Liebe seiner Eltern hält ihn warm. Wie uns Gottes Liebe warmhalten möchte.**

Liebe Gemeindemitglieder, wir wünschen Ihnen und Ihren Familien von Herzen ein gnadenreiches Weihnachtsfest und ein friedvolles Jahr 2023!
Ihr Pastoralteam MauNieWei

# Gottesdienste im Pfarrverband MauNieWei vom 24.12. bis 01.01.2023

| | | | | |
|---|---|---|---|---|
| **Sa.** | **24.** | **Dezember** | **Heiligabend** | |
| 15:00 | KH | Christmette | | |
| 15:00 | Qui | Kleinkinderkrippenfeier | als Wortgottesdienst | |
| 16:00 | HIK | Familienchristmette | | |
| 16:30 | Cle | Familienchristmette | als Wortgottesdienst | |
| 18:00 | Sal | Christmette | bei Kerzenschein | |
| 22:00 | Kat | Christmette | mit dem Kirchenchor | |
| **So.** | **25.** | **Dezember** | **Weihnachten – Hochfest der Geburt des Herrn** | |
| 10:00 | Qui | Festmesse | | |
| 11:15 | Cle | Festmesse | | |
| **Mo.** | **26.** | **Dezember** | **Hl. Stephanus Fest** | **(Kollekte Weltmissionstag der Kinder)** |
| 10:00 | Kat | Festmesse | mit der M.C.-Kapelle | |
| 11:15 | HIK | Festmesse | | |
| **Mi.** | **28.** | **Dezember** | **Unschuldige Kinder Fest** | **(Kollekte für Gemeinde)** |
| 09:00 | Sal | Festmesse | mit Kindersegnung | |
| **Do.** | **29.** | **Dezember** | | **(Kollekte für Gemeinde)** |
| 09:00 | Qui | Offene Kirche | zum persönlichen Gebet beim Orgelspiel | |
| 10:30 | Sal | Sternsinger Workshop | | |
| 18:00 | Cle | Heilige Messe | | |
| **Fr.** | **30.** | **Dezember** | **Fest der Heiligen Familie** | **(Kollekte für Gemeinde)** |
| 09:00 | HIK | Festmesse | mit Kindersegnung | |
| 17:40 | Qui | Vesper | | |
| 18:00 | Qui | Festmesse | mit Kindersegnung | |
| **Sa.** | **31.** | **Dezember** | **Silvester** | |
| 17:00 | Kat | Jahresabschlussmesse | | |
| 18:15 | HIK | Jahresabschlussmesse | | |
| **So.** | **01.** | **Januar** | **Oktavtag von Weihnachten**<br>**Hochfest der Gottesmutter Maria**<br>**Neujahr** | **(Kollekte für Gemeinde)** |
| 17:00 | Qui | Festmesse | mit dem Frauenchor „Laudate“, anschl. Neujahrsempfang | |

**Qui**=St. Quirinus/ **Sal**=Salvator/ **Kat**=St. Katharina/ **Cle**=St. Clemens/ **HIK**=Heilig Kreuz/ **AK**=Alt St.Katharina/ **MGr**=Kapelle Madonna i. Grünen/ **KH**=Kapelle St.Agatha Krankenhaus/ **AZK**=Altenzentrum St.Katharina/ **AZC**=Altenzentrum St. Christophorus/ **SHR**=Seniorenresidenz Haus Runkel/ **SZP**=Seniorenzentrum Phönix/ Abkürzungen: **StM**=Stiftungsmesse/ **SWA**=Sechswochenamt/ **JG**=Jahrgedächtnis/ **LuV**=Lebende und Verstorbene

**Rosenkranzgebete:** St. Quirinus-Kirche: sonntags um 9:30 Uhr vor der Hl. Messe für unsere Priester und um geistliche Berufungen auch für die Opfer von sexuellem Missbrauch in Kirche, Familie und Gesellschaft und für die in den letzten Tagen Verstorbenen unseres Pfarrverbandes, Salvator-Kirche: samstags um 17:45 Uhr vor der Sonntagvorabendmesse bzw. dem Abendlob für die LuV unseres Pfarrverbandes.

**Beichtgelegenheiten:** St. Katharina-Kirche: samstags 16:30 Uhr und nach Vereinbarung mit einem Priester.

**Krankenkommunion und Krankensalbung** sind nach Vereinbarung möglich.