Miteinander

Katholische Pfarrnachrichten für MauNieWei www.Kirche-MauNieWei.de und www.mauniewei.de
17. Woche April/Mai 2022

24. April 2022

Zweier Sonntag der Osterzeit

Lesejahr C

1. Lesung: Apostelgeschichte 5,12-16

2. Lesung: Offenbarung 1,9-11a.12-13.17-19

Evangelium: Johannes 20,19-31

Ulrich Loose

» Acht Tage darauf waren seine Jünger wieder drinnen versammelt und Thomas war dabei. Da kam Jesus bei verschlossenen Türen, trat in ihre Mitte und sagte: Friede sei mit euch! Dann sagte er zu Thomas: Streck deinen Finger hierher aus und sieh meine Hände! Streck deine Hand aus und leg sie in meine Seite und sei nicht ungläubig, sondern gläubig! «

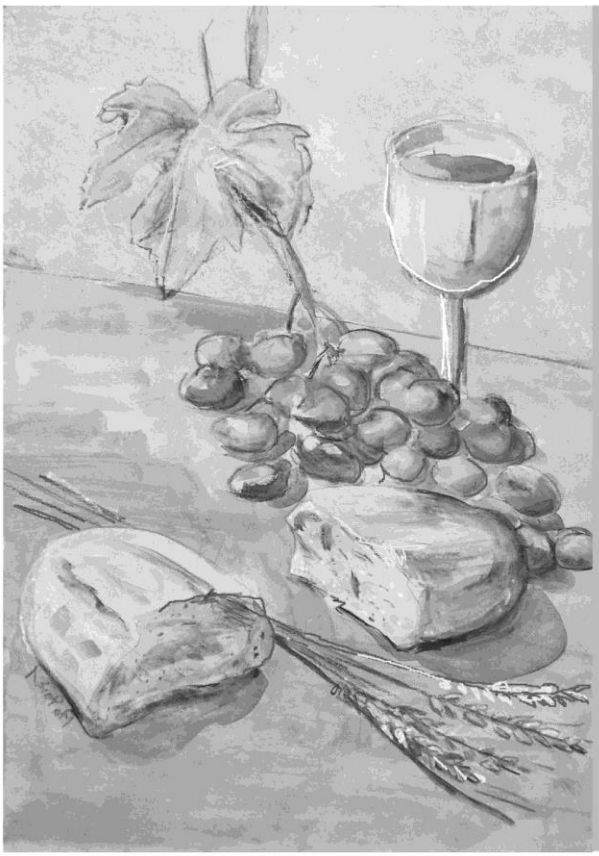

Erstkommunion:
Jesus kommt zu uns –
in Brot und Wein.
Er wird ein Teil von uns –
im Sakrament.
Er bleibt bei uns –
in seinem Geist.

Erstkommunion:
Fest der Gemeinschaft
mit Gott und miteinander.
Fest der Liebe.

Am zweiten und dritten Ostersonntag, 24. April und 01. Mai, feiern wir in unserem Pfarrverband MauNieWei das Fest der Feierlichen Erstkommunion mit jeweils gleichem zeitlichen Ablauf: um 9:30 Uhr und 11 Uhr Familienmessen und am darauf folgenden Montag um 10 Uhr Dankmessen in der Salvator-Kirche. Dazu sind alle herzlich eingeladen! Wir wünschen unseren Kommunionkindern und ihren Familien von Herzen Gottes Segen an diesem Tag der Freude. Mögen sie und wir alle immer wieder Gottes Liebe in der Feier der Eucharistie neu entdecken.

Ein herzliches Dankeschön und Vergelt's Gott
für die Kollekte anlässlich des Geistlichen Orgelkonzertes am Palmsonntag in der St. Katharina-Kirche in Höhe von 186,90 € für die Ukraine-Hilfe.

Gottesdienste im Pfarrverband MaunieWei vom 23.04. bis 01.05.2022

Sa.	**23.**	**April**		
17:00	Kat	Sonntagvorabendmesse		
18:15	Sal	Abendlob		
So.	**24.**	**April**	**2. Sonntag der Osterzeit - Sonntag der Göttlichen Barmherzigkeit (Weißer Sonntag)**	**(Kollekte für Gemeinde)**
09:30	Qui	Familienmesse	als Feierliche Erstkommunion	
11:00	Cle	Familienmesse	als Feierliche Erstkommunion	
15:00	HIK	Tauffeier		
18:00	HIK	Festmesse		
Mo.	**25.**	**April**	**Hl. Markus, Evangelist Fest**	**(Kollekte für Gemeinde)**
08:40	Kat	Laudes		
09:00	Kat	Offene Kirche	zum persönlichen Gebet beim Orgelspiel	
10:00	Sal	Dankmesse	der Erstkommunionkinder aus St. Quirinus und St. Clemens	
Mi.	**27.**	**April**	**Hl. Petrus Kanisius, Ordenspriester**	**(Kollekte für Gemeinde)**
08:15	AK	Schulgottesdienst		
08:15	Cle	Schulgottesdienst		
09:00	Sal	Heilige Messe		
18:00	Kat	Offene Kirche	zum persönlichen Gebet beim Orgelspiel	
Do.	**28.**	**April**	**Hl. Peter Chanel, Priester**	**(Kollekte für Gemeinde)**
08:00	HIK	Schulgottesdienst		
09:00	Qui	Offene Kirche	zum persönlichen Gebet beim Orgelspiel	bis 12 Uhr Offene Kirche / Regina caeli
18:00	Cle	Heilige Messe		
Fr.	**29.**	**April**	**Hl. Katharina von Siena, Mitpatronin Europas Fest**	**(Kollekte für Gemeinde)**
09:00	HIK	Festmesse		
17:40	Qui	Vesper		
18:00	Qui	Festmesse		
Sa.	**30.**	**April**	**Patrozinium St. Quirinus**	
15:00	Sal	Tauffeier		
16:30	*Kat*	*Beichte entfällt*		
17:00	*Kat*	*SVM entfällt*		
18:15	Sal	Heilige Messe	anschl. Orgelsoiree. Sie hören von Johann Sebastian Bach die Fuge in C-Moll.	
So.	**01.**	**Mai**	**3. Sonntag der Osterzeit - Tag der Deutschen Arbeit**	**(Dom-Kollekte)**
09:30	Kat	Familienmesse	als Feierliche Erstkommunion	
09:30	*Qui*	*Rosenkranz entfällt*		
10:00	*Qui*	*Heilige Messe entfällt*		
11:00	HIK	Familienmesse	als Feierliche Erstkommunion	
18:00	Cle	Heilige Messe		

Qui=St. Quirinus/ **Sal**=Salvator/ **Kat**=St. Katharina/ **Cle**=St. Clemens/ **HIK**=Heilig Kreuz/ **KH**=Kapelle St. Agatha Krankenhaus
StM=Stiftungsmesse/ **SWA**=Sechswochenamt/ **JG**=Jahrgedächtnis/ **LuV**=Lebende und Verstorbene

Rosenkranzgebete: Salvator-Kirche: samstags um 17:45 Uhr vor der Sonntagvorabendmesse bzw. dem Abendlob für die LuV unseres Pfarrverbandes.
Beichtgelegenheiten: St. Katharina-Kirche: samstags 16:30 Uhr und nach Vereinbarung mit einem Priester.
Krankenkommunion und Krankensalbung sind nach Vereinbarung möglich.

Corona-Schutzmaßnahmen Die Corona-Beschränkungen sind weitestgehend aufgehoben worden. Ein Impfnachweis ist nicht mehr erforderlich. Die Maskenpflicht wird weiterhin empfohlen, sowie der Abstand zu Personen eines anderen Haushalts. Entsprechend können die Kommuniongänge wieder wie gewohnt stattfinden.