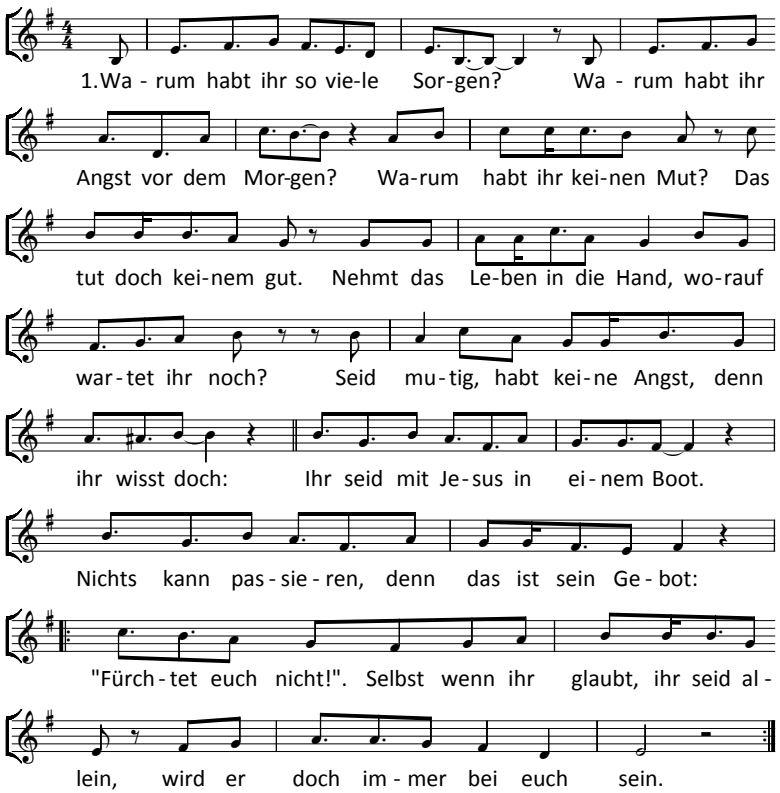

2. Gott hat euch Talente gegeben, seid schlau und benutzt sie im Leben.
Seht euch andere Menschen an und was ein jeder kann.
Sucht euch Freunde in der Welt, worauf wartet ihr noch?
Gemeinsam, da seid ihr stark, denn ihr wisst doch: Ihr seid mit Jesus ...

3. Fühlst du dich sehr klein und alleine, dann sieh: hier sind Große und Kleine.
Alle sind wir hier vereint, und jeder ist gemeint.
Singt ein neues Lied dem Herrn! Worauf wartet ihr noch?
Wacht auf und erhebt euch, denn ihr wisst doch: Ihr seid mit Jesus ...

(c) Dieter Böttcher 2017 - www.kirchenmusik-kaarst.de